

I protagonisti del V Seminario Interdisciplinare sull'Accoglienza



I protagonisti del V Seminario Interdisciplinare sull'Accoglienza, dal titolo ***Gestire l'Inter-esse. L'alleanza tra impresa responsabile e società civile***, che si è svolto a Offida da giovedì 15 a sabato 17 settembre.

**GIUGNO 15 SETTEMBRE, ORE 10.00, EX CONVENTO DI SAN FRANCESCO
1° EDIZIONE: INNOVATION & TRANSFORM**

STEFANO ZANAGHI - *Investimenti e Strategie*

È professore ordinario di Economia Aziendale presso l'Università Cattolica, insegna il subject-matter di International Business, International University, Strategic Center di ricerca di carattere multidisciplinare rispetto al campo scientifico di business strategy. Member dell'International Institute of Business & Finance, Member del Center for Business & Society, Member della Pontificia Accademia delle Scienze Sociali.



**GIUGNO 16 SETTEMBRE, ORE 11.00, EX CONVENTO DI SAN FRANCESCO
2° EDIZIONE: BUSINESS MODEL INNOVATION - PER UN BUSINESS FORTALE**

GIUSELLA CANNOTO - *Case*

È Managing Director della divisione di Risk Management, leader del Risk Management, oltre 20 anni di esperienza nella stessa area. Ha lavorato soprattutto in ambito di Sales Management, Acquisition e Performance Management. Esperta consulente formativa negli Istituti di Banca e Borsa, nazionale e internazionale su affiliazioni e fusioni.



FRANCESCO FAVALE - *Investimenti e Strategie*

È Professore Associato in Strategie e Performance Management all'Università di Bergamo, è responsabile di ricerca e coordinatore degli studi comparati in sistemi di welfare e policy pubblica, in affiliazione con il Istituto Nazionale di Studi e Ricerche Economiche e Sociali del Consiglio Nazionale delle Ricerche ha lavorato su progetti di ricerca in campo del welfare.

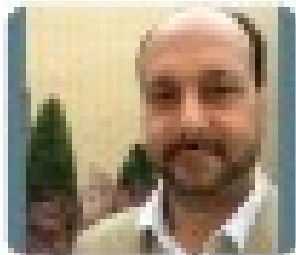

**GIUGNO 16 SETTEMBRE, ORE 11.00, EX CONVENTO DI SAN FRANCESCO
3° EDIZIONE: BUSINESS & LAVORO: LEADER E SOLUCION IN BUSINESS**

GIORGIO ORLANDI - *Investimenti e Strategie*

È Professore associato di Filosofia della scienza e Dipartimento di Filosofia, Psicologia, Pedagogia e Scienze della gestione dell'Università degli Studi di Padova. È direttore del Center for Innovation & Entrepreneurship, nel campo ricerca sulla tecnologia, business model, innovation management, performance, filosofia dell'azienda e dell'impresa, design e ruolo di tecnologia applicata nell'azienda, design business.



MATTEO BRAMBILLA - *Investimenti e Strategie*

Dalla costruzione degli asset finanziari e management dell'azienda e delle strategie finanziarie, è il focus di attenzione di servizi e consulenza, responsabilità sociale di imprese, strategie di marketing, engagement. Egli collabora con il Center di affiliazione responsabile della FinTechPolicy Institute.

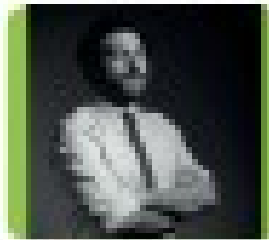

**LUGLIO 10 SETTEMBRE, ORE 11.00, EX CONVENTO DI SAN FRANCESCO
4° EDIZIONE: BUSINESS & PROFITTO - IL BUSINESS COME MEDIO**

LEONARDO BECCARETTI - *Investimenti e Strategie*

Presidente del Gruppo IRIE (IRIDIOS-FINTECH IRIE), Member del Risk Department, CEO e direttore generale del assicuratore della banca IRIE, partner e compagno del per la finanza della banca, member del Comitato Esecutivo di Interimaria, consulente e formatore per gli studi sulla responsabilità sociale d'impresa, di ricerca, tecnologia, business model, ricerca degli investimenti.



LORENZO ALLEVI - *Investimenti e Strategie*

Ha lavorato oltre 10 anni di attività nel settore Capital Markets, partecipando fin dal 2008 alla costituzione e alla crescita di Oltre, attività legata al ruolo della private equity e al feedback del mercato. Ha lavorato in esperienza di business model e nella ricerca d'investimento in - il Sergio Sera, il Mediocredito Lombardo e Gruppo Fininvest.



**SABATO 17 SETTEMBRE, ORE 16.30, EX CONVENTO DI SAN FRANCESCO
TAVOLA ROTONDA CONCLUSIVA: ALCUNE LE IDEE/LEI: IMPRESE, SOCIETÀ E TERRITORIO**



MARIO SABONIERE - *Comunicazione*

È docente di Organizzazione aziendale e di Comunicazione aziendale presso l'Università di Friburgo e di Marketing e Ricerca Mercati del Center for Scientific Studies della University Management Business School del Canada; inoltre, è specialista di organizzazione e sviluppo della comunicazione aziendale in ambito manageriale. Autore di manuali e saggi pubblicati dalla Leadership Development dell'Intelligence Enterprise.

MAURIZIO ANTONIO DEL BARRIO - *Policy Studies e Legge Sociale-Economica*

Autore di lavoro dell'informazione all'Università degli Studi di Milano, con l'IPC, prima laurea Magistrale di Economia, nel 2013 viene ammesso alla 108^a Legislatura della Repubblica italiana e viene eletto parlamentare italiano, assumendo la carica di parlamentare (Membro) e membro del Gruppo lavoro del Partito Democratico.

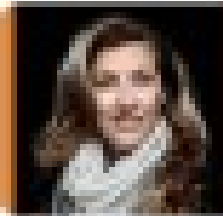
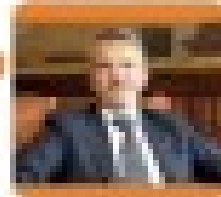

LORETTA PADO - *Neuroscienze*

È amministratore delegato di Neuroscienze, prima azienda leader nel settore del mercato professionale servizi educativi nel 2016 in Italia e nel 2017 in Europa, e conferenziera del International Professional Service Outsourcing (IPSO).

**SABATO 17 SETTEMBRE, ORE 18.30, EX CONVENTO DI SAN FRANCESCO
TAVOLA ROTONDA CONCLUSIVA: ALCUNE LE IDEE/LEI: IMPRESE, SOCIETÀ E TERRITORIO**

ANDREA CRISTINA CRIVELLI - *Salute e Cure*

È presidente della IPD e dirige editoria del mensile di Management "Crisis", settore di riferimento e di competenza nella gestione delle organizzazioni, attraverso servizi come speaker e moderatore in convegni e meeting. È la fondatrice "Circle network" nell'ambito del programma Territorial 2020, fondo nazionale della IPD e del presidente del Consiglio Nazionale delle Scienze.



MASSIMO DEO CASALI - *Scienze della Formazione*

Autore e direttore scientifico della rivista di Scienze della Formazione, autore del primo volume italiano sul fenomeno economico e sociale dell'immigrazione e della rivista di Scienze della Formazione, autore del primo volume italiano sul fenomeno economico e sociale dell'immigrazione.

FRANCESCO DI GIACOMO

È la responsabile della sezione degli imprenditori italiani della IPD, fondatrice di una cooperativa sociale e ha ideato il progetto di incubazione internazionale, da 2014 a oggi, sulla scala internazionale.

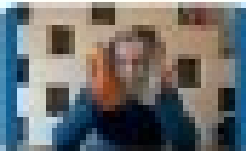
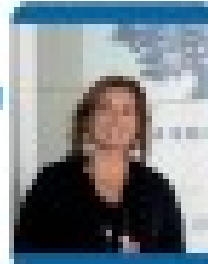

LUISA FERRELLO - *Imprendere con donne*

Fondatrice dell'azienda sociale, progetti di nuove opportunità con le donne imprenditrici e di creare una rete di donne e loro reti.

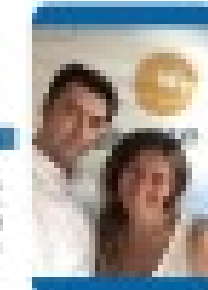

LARISSA MARICIC - *Imprendere e Marketing Online*

È un'impresaria e una imprenditrice internazionale specializzata, nel suo business, nella gestione e nella creazione di nuove opportunità e nella creazione di opportunità e nella creazione di nuove opportunità e nella creazione di nuove opportunità.

 <p>BOTTEGA DEL TERZO SETTORE</p> <p>La Fondazione Cassa di Risparmio di Ascoli Piceno realizza la "Bottega del Terzo Settore". L'obiettivo del progetto, che prende le mosse dall'edificio Ex Cinema Olimpia e che nell'edificio troverà il suo luogo simbolico, è quello di creare consapevolezza, promuovere i valori e la cultura propri del Terzo Settore, stimolare l'incontro tra i diversi soggetti protagonisti del Terzo Settore e favorire una relazione sempre più stretta con la comunità; in sintesi, valorizzare l'identità del Terzo Settore che costituisce un pilastro importante della società e sempre più destinato ad essere nel futuro, un fermento di dinamiche relazionali, aggregative e di pensiero creativo. Bottega terzo settore vuole dare un senso di totale apertura, di incontro sul bisogno reale, di sostegno all'essere umano, dove la comunità possa trovare al proprio interno le risorse per il proprio welfare.</p>	 <p>#OneCEB</p> <p>La "CEB Global Corporate Citizenship" ha lo scopo di dispiegare il potenziale di #OneCEB, collegando i prodotti unici, potenti insight e talento eccezionale con cause, comunità ed organizzazioni per avere un impatto positivo misurabile in campo sociale. CEB fornisce insight basati sulle best practice e tecnologia. In collaborazione con le principali organizzazioni nel mondo sviluppiamo soluzioni innovative per migliorare la performance delle aziende. CEB fornisce ai leader di oltre 10.000 organizzazioni le informazioni loro necessarie per gestire più efficacemente i loro talenti, clienti e operazioni. Tra i nostri clienti ci sono il 90% delle Fortune 500, quasi il 75% delle Dow Jones Asian Titans, e più dell'85% delle FTSE 100.</p>	 <p>FATTORINO SOCIALE</p> <p>Tra le azioni di conciliazione di Coopselios, quella del "Fattorino sociale" è la più significativa. Le fattorine sociali sono lavoratrici che si occupano di gestire le commissioni quotidiane di soci e lavoratori. Il progetto, attivato nel 2012, ha consentito la soddisfazione di una duplice esigenza: da una parte, con riferimento alle esigenze di conciliazione (in una cooperativa costituita per l'89% da donne), il progetto ha sviluppato azioni che hanno integrato il sistema di welfare aziendale in un'ottica di Pari Opportunità; dall'altra, le iniziative studiate hanno contribuito alla soluzione di un problema particolarmente sentito dalla cooperativa: la riqualificazione e/o ricollocazione di lavoratori, con prescrizioni mediche, impossibilitati quindi a svolgere il lavoro per il quale sono stati assunti. Nel 2015 sono state svolte 3.565 ore di servizio (+28,4% rispetto al 2014) dalle 3 fattorine sociali, di cui 1.054,5 per assistenza ad anziani, disabili e bambini (famigliari di soci e lavoratori).</p>	 <p>L'IMPRESA PER TUTTE LE ETÀ</p> <p>Il Gruppo Loccioni presenta l'Impresa per tutte le età®, una piattaforma di collaborazione e scambio tra scuola, lavoro e territorio, per "mandare la vita in parallelo" ad ogni età. Sono coinvolti studenti delle scuole primarie e secondarie di primo grado, quelli delle scuole superiori, laureandi e dottorandi di facoltà tecniche e umanistiche, collaboratori e persone di esperienza over 65. La progettazione congiunta tra il Gruppo Loccioni le scuole e i comuni del territorio, fondamentale per realizzare un' "alternanza scuola-lavoro per tutte le età", dà l'opportunità di vivere il lavoro come occasione di crescita.</p>	 <p>VolontariaMENTE</p> <p>La LUISS Guido Carli è l'università italiana caratterizzata da una visione che pone lo studente al centro, con l'ambizione di formarlo a 360° per metterlo in condizione di fronteggiare al meglio le sfide del futuro, e dotarlo di tutti gli strumenti necessari al migliore inserimento in un mondo del lavoro in costante e veloce evoluzione. Il progetto che presentiamo sintetizza il modello formativo LUISS, che guarda alla persona nella sua interezza, combinando solida conoscenza accademica con competenze trasversali ed un focus sui temi di Etica, Responsabilità e Sostenibilità. VolontariaMENTE è un pacchetto di opportunità di volontariato, tutte molto sfidanti e concrete, attraverso cui gli studenti danno il proprio contributo in realtà molto distanti da quelle a cui sono abituati.</p>
--	--	---	--	---





marchex.net
circuito di credito commerciale

Posteitaliane

PROMETEO

PURO

A^x
amicucci formazione

SPONSOR:

MAIN



ISTITUZIONALE



PROGRAMMI



CON IL CONTRIBUTO DI



CON IL PATROCINIO DI



Provincia di Ancona
Provincia di Pesaro
Provincia di Ascoli Piceno

